

# REVISTA / GEN

GESTIÓN - ESTRATEGIA - NEGOCIOS

ISSN: 2711-4015

*Publicación de la Escuela de Ciencias Administrativas / Edición 5 / Diciembre de 2021*

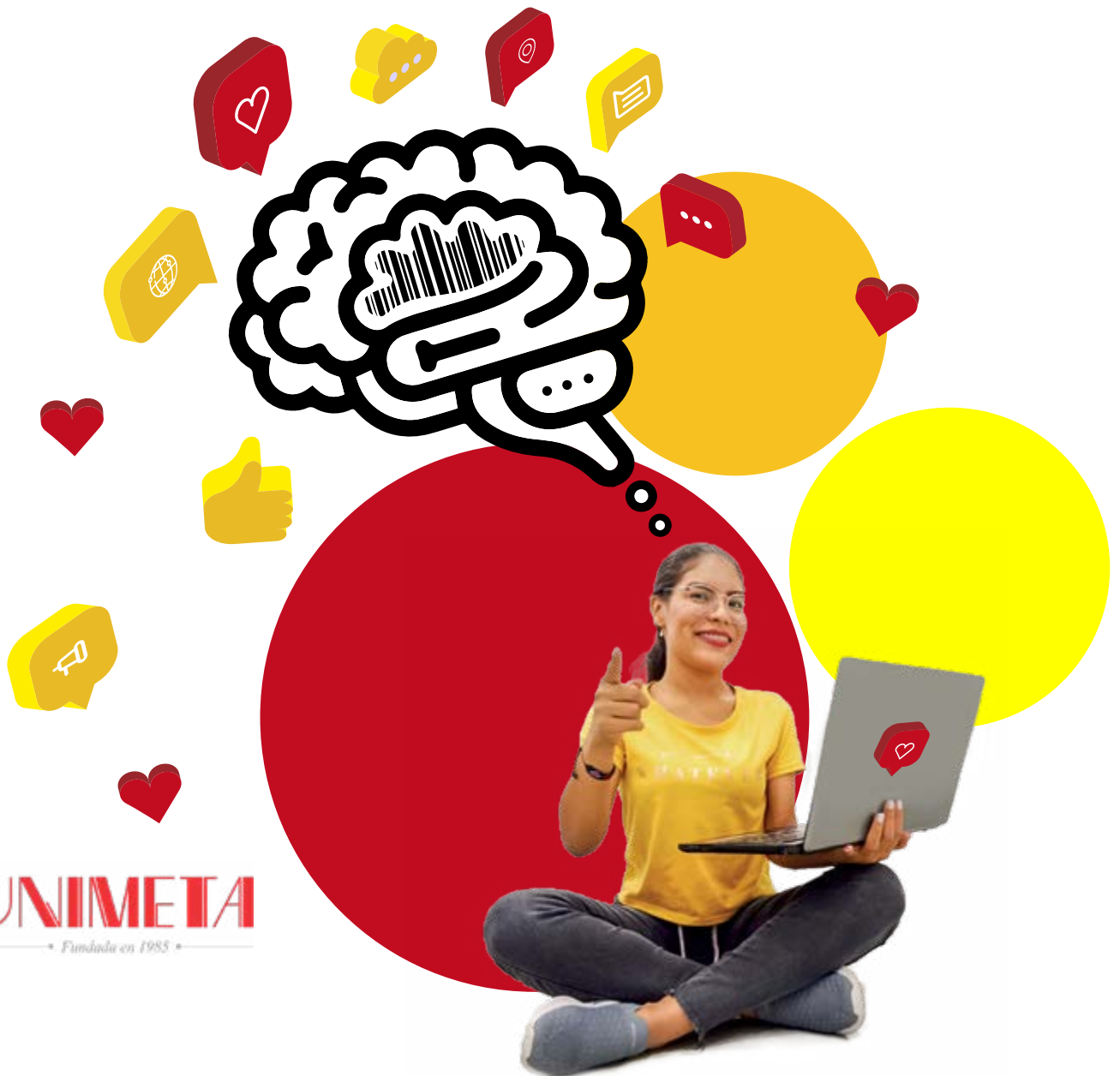

**Revista GEN**

Revista de la Escuela de Ciencias Administrativas  
Corporación Universitaria del Meta - UNIMETA

Presidenta Sala General  
**Nancy Espinel Riveros**

Rectora  
**Leonor Mojica Sánchez**

Vicerrectora Académica y de Investigaciones  
**Luz Elena Malagón Castro**

Vicerrectora de Postgrados y Educación Continuada  
**Claudia Lucía Mojica Sánchez**

Vicerrector Administrativo y de Calidad  
**Manuel Humberto Paérez Baquero**

Secretario General (e)  
**Fernando Alonso Rozo Ortíz**

Coordinadora de Investigaciones  
**Karen Nataly Murcia Zapata**

**Corporación Universitaria del Meta - UNIMETA**  
Carrera 32 No. 34B-26, Campus San Fernando  
Villavicencio, Meta (- Colombia)  
Teléfono: (57-8) 662 1825 Ext. 130  
Fax: 662 1827

www.unimeta.edu.co

Comité Editorial

**Leonor Mojica Sánchez**  
Rectora

**Luz Elena Malagón Castro**  
Vicerrectora Académica y de Investigaciones

**Claudia Lucía Mojica Sánchez**  
Vicerrectora de Postgrados y Educación Continuada

**Luz Elena Malagón Castro**  
Decana Escuela Ciencias Administrativas (e)

**María Alejandra Peñaloza Sarmiento**  
Jefe de Biblioteca "Juan Nepomuceno Mojica Angarita"

**Juan Manuel Bernate Martínez**  
Jefe Centro de Investigaciones de la Escuela de  
Ciencias Administrativas "Florentino González Vargas"  
Editor

**Carol Viviana Castaño Trujillo y Juan Sebastián Cubides Salazar**  
Corrección de Estilo

**Marco Antonio Fula Flórez y Juan Manuel Bernate Martínez**  
Diseño y fotografía

**Revista GEN**  
ISSN 2711-4015  
Número 5  
Diciembre de 2021  
Villavicencio, Meta, Colombia

Encarando los retos actuales de la región, la Revista GEN busca convertirse en un lugar de confrontación intelectual, que permita a una nueva generación la interacción entre investigadores de y en formación desde diferentes ámbitos profesionales: Administradores, contadores, mercadólogos, publicistas, diseñadores, artistas, quienes mantendrán la reflexión dentro de los espacios académicos, emprendiendo vuelos y rompiendo los límites que nos impone la misma sociedad.



# ECOTURISMO EN LOS PARQUES NATURALES DEL DEPARTAMENTO DEL META UNA ALTERNATIVA ECONÓMICA PARA LA REGIÓN:

Por: Juan Felipe Velásquez Bermúdez  
Profesor TCDE - UNIMETA

La naturaleza del hombre se puede definir de muchas maneras, como un ser aventurero, explorador, caminante y curioso, depredador en muchas ocasiones, tarea que ha realizado siempre desde hace más o menos 70.000 años. Sapiens procedentes de África oriental se extendieron por la península arábiga y, desde allí, invadieron rápidamente todo el continente euroasiático. Miles de años más tarde emigraron a América. Fue la primera y única especie humana en alcanzar la masa continental del hemisferio occidental, a la que llegó hace unos 16.000 años, es decir, alrededor de 14.000 a. C. Los primeros americanos llegaron a pie, gracias a que en aquella época el nivel del mar era lo bastante bajo para que un puente continental conectara el nordeste de Siberia con el noroeste de Alaska; los descendientes de los siberianos se instalaron en los densos bosques del este de Estados Unidos, los pantanos del delta del Mississippi, los desiertos

de México y las húmedas junglas de América Central. Algunos establecieron su hogar en la cuenca del Amazonas, otros echaron raíces en los valles de las montañas andinas o en las pampas abiertas de Argentina.

Es por ello por lo que la pregunta más importante que nos estamos haciendo la gran mayoría de las personas en este momento de cuarentena permanente es ¿Qué quiere hacer usted después de volver a la nueva normalidad y a la libre movilidad después de tantos meses de aislamiento?, la respuesta en la mayoría de los casos dependiendo de la situación económica y de salud es viajar, salir, conocer lugares nuevos y estar en contacto con la naturaleza.

Recientes datos a nivel nacional nos demuestran el incremento de visitantes no residentes que llegaron al país fue de 4.515.932, es un crecimiento del 2,7% (año 2019) con respec-



Fotografía: Juan Manuel Bernate Martínez

to al 2018. Si analizamos datos anteriores nos muestran que en el año 2016 los visitantes fueron de 1.446.716 (visitas a parques naturales en Colombia) y en el 2017 1.653.523 (visitas a parques naturales en Colombia) un aumento del 14.3%; si seguimos revisando cifras encontramos entre los mercados que más emiten viajeros hacia Colombia se destacan:

País Origen	% Participación
Estados Unidos	22%
Perú	19%
Francia	12%

En los últimos cinco años, sin tener en cuenta el 2020 por obvias razones, el turismo del país ha crecido cerca del 50%, el negocio de los viajes en Colombia representará US\$ 15.000 millones en el 2024, según estudio. (Euromonitor – El estudio Mega tendencias que dan forma al futuro de los viajes). Este mercado incluye diversos sectores económicos y operadores que hacen parte del ecosistema turístico, de acuerdo con la medición, el transporte, alojamiento, atracciones, ventas y reservaciones en línea, alquiler de carros, actividades y experiencias (ecoturismo, deportes extremos, avistamiento de aves, senderismo, etc). Sin embargo, Euromonitor hace énfasis en que hay que prestarle más atención a la escasa capacitación del personal hotelero, centros vacacionales, turismo rural, restaurantes, etc, a los bajos registros de legalización de operadores que funcionan a través de plataformas, como Airbnb, y el desinterés de estos por

expandir sus negocios, para obtener el crecimiento deseado en el sector.

¿Tendremos potencial en el departamento del Meta para el ecoturismo? Vamos señor lector, a presentarle cinco grandes maravillas de la naturaleza en el departamento del Meta con gran potencial de ser nuevamente visitadas por nacionales y extranjeros en los próximos años cuando podamos operar libremente; En primer lugar está el Parque Nacional Cordillera de los Picachos, cuenta con una extensión de 439.000 mil hectáreas, este parque es un mosaico de ecosistemas tropicales de montaña que cuenta con paisajes ligeramente ondulados en el oriente, y también con la escarpada Serranía de los Picachos por el occidente. (San Vicente del Caguán, Guacamayas y la Uribe).

Parque Serranía de la Macarena, cuenta con 630.000 hectáreas, es un área extraordinaria por sus condiciones de serranía aislada. Este espacio propicia la presencia de especies únicas y un importante índice de diversidad en flora y fauna. Es posible observar también muestras arqueológicas sobre los ríos Duda y Guayabero, en donde se encuentran petroglifos y pictogramas de culturas indígenas que habitaron la zona.

Parque Nacional Tinigua, para los tiniguas la palabra Tinigua significa “lengua de los antiguos”. el parque cuenta con 201.875 hectáreas, esta habitado por la comunidad indígena Tinigua, quienes le dan nombre a este lugar, ocuparon



Fotografía: Juan Manuel bernate Martínez

el alto río Guayabero y el río Yarí. Hacían parte de la familia lingüística Sáliba, que tal vez tiene alguna relación con los guahibos y los arawaks. Se sabe que establecieron vínculos estrechos con los kunimía o guayaberos, pertenecientes a la familia guahibo, quienes ocuparon las orillas de los ríos Guayabero, Güéjar y Ariari.

Se destaca dentro del valor del Parque Nacional Tinigua radica en ser un corredor biológico entre los parques nacionales naturales Cordillera de los Picachos y Sierra de la Macarena posibilitando la continuidad de unos grandes ecosistemas, principalmente garantizar la biodiversidad y asegura la oferta de bienes y servicios ambientales. En estas hermosas áreas protegidas, patrimonio de nuestro país, se encuentra una representación del bosque húmedo tropical exuberante cuyas características especiales son muy poco comunes en Colombia y en toda América Latina, por ser un gran refugio de especies que en otros lugares ya se encuentran con algún grado de amenaza y de extinción definitiva sobre todo por la extracción de minerales y los límites de las fronteras agrícolas.

Este corredor biológico posee unos excelentes atractivos potenciales para el ecoturismo, el senderismo, las caminatas, el avistamiento de aves y animales salvajes, con el cual se fomenta el conocimiento, disfrute, valoración y conservación de los recursos naturales; convirtiéndose en una actividad económica importante para la región que en estos momentos se necesitan con urgencia en poblaciones de influencia

como: La Macarena, Vista Hermosa, Mesetas, la Uribe, la Julia, San Vicente del Caguán y Guacamayas principalmente.

Los corredores que podemos destacar como atractivos ecoturísticos son: Caño cristales (Zona de recuperación para la preservación sur) El Indio Acostado (Extremo norte del Parque Nacional Natural Sierra de la Macarena). El Salto de Santo Domingo (Parque Nacional Sierra de la Macarena). Los Termales de Vista Hermosa (Parque nacional natural sierra de la Macarena). Los Raudales I y II del río Guayabero con sus petroglifos y pictografías (Parque Nacional Natural Tinigua y Sierra de la Macarena). Los Senos de Amalia (Parque Nacional Natural de la Macarena). Las Sabanas Naturales de Tablazo (Zona de Recuperación producción norte, Piedra Gorda de Lejanías con sus petroglifos).

El Parque Nacional Natural Sumapaz, cuenta con 154.000 hectáreas. Sus tierras son sobreloladas de principio a fin por los cóndores de los Andes, algunos criados en cautiverio y sueltos allí en la zona. También baten sus alas las águilas y conviven venados y osos de anteojos. En esta tierra santificada los lagos y lagunas suman gran número en la escala de maravillas naturales y son las de **Boca Grande, Larga, la Cajita, Chisacá y la Guitarra** las más representativas y conocidas.

El Parque Natural Chingaza, cuenta con 50.374 hectáreas, que se desprende de un ramal del páramo de Guasca, es una gran cadena mon-

tañosa que nutre con sus aguas a dos grandes cuencas hidrográficas, la del río Negro y la del río Guavio. El Parque Nacional Natural Chingaza, un tesoro cultural y natural de Colombia, se ubica en la cordillera Oriental de Los Andes, al noreste de Bogotá. Se caracteriza por guardar los secretos de los Muiscas y Guayupes. En este parque se encuentran algunos de los endemismos de la flora colombiana y una de las lagunas más místicas de la región andina (la laguna de Siecha); también encontramos la laguna de Chingaza, la más grande el parque, que cuenta con una superficie de 88 hectáreas; y el Embalse de Chuza, es artificial y su construcción concluyó en 1982. Abarca un área embalsada de 537 hectáreas y un volumen de 202 millones de m<sup>3</sup>.

Es evidente las maravillas de parques naturales de Colombia y en especial de nuestro departamento, y la curiosidad que puede generar entre los turistas nacionales e internacionales por conocer nuevos lugares, y sobre todo llenos de magia natural. Lo más seguro es que este en el radar de la gobernación del Meta para potenciar el ecoturismo en la región, como un dinamizador y fuente de ingresos sobre todo para las poblaciones de influencia anteriormente mencionadas, que pueden generar una mejora en la economía en un mediano y largo plazo, si se empieza actuar desde ahora, mejorando la articulación de diferentes actores, se necesita es mejorar la infraestructura de acceso a los parques, mantener la seguridad en las zonas de influencia, invertir en las poblaciones sobre todo

en capacitación en cuanto servicio al cliente, financiación para los operadores pequeños de la región, lograr consolidar un mapa de ruta de Planeación estratégica con entidades como Procolombia, las secretarías de turismo, agencias de viajes, alcaldías locales, secretarías de competitividad, entidades privadas, etc.

Consolidar una estrategia de comunicación publicitaria coherente, resaltando a belleza de la región y de sus parques principalmente, la consolidación y construcción de marca regional del departamento que sirva como vitrina internacional y mucha voluntad política para llevarla a cabo y entender que se pueden hacer proyectos importantes cuidando siempre el ecosistema, cumpliendo los lineamientos de una entidad como lo es parques nacionales naturales de Colombia.

#### Bibliografía:

- Noah Harari Yuval – De animales a dioses pag.88.
- <https://www.mincit.gov.co/prensa/noticias/turismo/en-2019-el-turismo-en-colombia-rompio-records#:~:text=En%20ingresos%20nominales%20de%20las,7%20%25%20con%20respecto%20a%202018.>
- <https://www.eltiempo.com/economia/sectores/estudio-sobre-el-crecimiento-de-la-industria-del-turismo-en-colombia-430374>
- <http://www.colparques.net/TINIGUA>
- <http://www.colparques.net/CHINGAZA>

**UNIMETA**

Fundada en 1985

**#CREATU  
HISTORIA**

Matrículas

**2022-1**

abiertas



Institución de Educación Superior  
Unimeta  
Ministerio de Educación Nacional

Más información

322 848 8208 - 322 848 8209 - 322 848 8204  
promocioninstitucional@unimeta.edu.co